

**Obras realizadas
Fundo de Investimentos /
Orçamento - Manutenção
2018 - 2019**

Fevereiro/2019

RECURSOS HUMANOS



Quadro de Recursos Humanos internos e externos, que trabalharam no acompanhamento e na execução das obras de manutenção, durante o período de férias 2018/2019:

FUNCIONÁRIOS DE APOIO ADMINISTRATIVO	
Setor	nº funcionários
Gerência Adm. Financeira	1
Assessoria Jurídica	1
Audiovisual	4
Compras	3
Manutenção	6
Portaria	10
Recepção	1
Recursos Humanos	3
Secretaria da Fundação	2
Serviços Gerais	24
Tecnologia da Informação	3
Tesouraria	3
TOTAL	61

TERCEIRIZADOS	
Obra	nº terceirizados
Salas 3º EM; Elétrica Prédio 4 e QGBT	46
Alvenarias e serralherias	3
Pinturas	5
Classes e cadeiras	2
Marcenaria	1
Higienização e instalação de ar-condicionado	3
Higienização de tapetes	2
Higienização de fossas	4
Higienização areias	2
Detetização	2
Calhas	2
Colocação e manutenção de persianas	1
Higienização reservatórios de água	4
Manutenção cadeiras com rodinhas	1
Manutenção telefonia	3
Manutenção câmeras	2
Troca de vidros	2
Podas	3
TOTAL	88

AMBIENTES QUE RECEBERAM MANUTENÇÃO E REFORMAS

Nº DE SALAS DE AULAS e ADMINISTRATIVAS	
Prédios/Setores	nº salas
Prédio 1 – Salas de aula	9
Prédio 3 – Salas de aula	6
Prédio 4 – Salas de aula	10
Prédio 6 – Salas de aula	2
Prédio 7 – Salas de aula	9
Prédio 8 – Salas de aula	3
Prédio 9 – Salas de aula	14
Ginásio	1
Biblioteca	2
Auditório	1
Laboratório de Informática	1
Laboratório de Ciências	1
Salas Administrativas e Secretarias	36
Salas Professores	3
Ambulatório	1
Refeitório e Copa	2
Banheiros (box)	67
TOTAL	168

1. QGBT

Projeto de reestruturação do Quadro Geral de Energia
Reestruturação Física do Quadro Geral de Energia
Manutenção Subestação

Quadro Geral de Baixa Tensão



Quadro Acionamento Remoto Iluminação



2. Salas 3ª ENSINO MÉDIO (3 salas)

Troca de Piso - piso poliuretano
Split (3 salas)

Piso Epóxi



Split



3. Prédio 4 - Elétrica, Forro e Pintura (interna)

Projeto elétrico, administração obra, limpeza, remoção entulhos

Térreo-remoção luminárias, vent e equip, instalação elétricas existentes, recomposição alvenaria, instalações elétricas = prédio 7 - aparentes, pintura geral salas com esquadrias e reinstalação luminárias (novas), vent e equip e 1 CD (novo)

2º pavimento-remoção todo forro, recuperação alvenaria, fazer estrutura de sustentação com madeira tratada, novo forro PVC anti chama e pintura geral salas e esquadrias (inclusive 3ª EM)

2º pavimento-remoção luminárias, vent e equip, instalação elétricas existentes, recomposição alvenaria e instalações elétricas = prédio 7 - aparentes, reinstalação luminárias (novas), vent e equip e 1 CD (novo)

CD novo



Instalação Elétrica Prédio 4 igual ao do 7



Troca dos Forros / Luminárias Prédio 4



INFRAESTRUTURA



4. Acessibilidade

*Banheiro (1 Box Masculino e 1 Box Feminino-Térreo e
2º pavimento Prédio 4*

Pendente - aguardando revisão do projeto

5. PPCI

Placas e sinalizações e serem concluídas

Serviço em andamento

GRANDES MANUTENÇÕES

PINTURAS

ITEM	DESCRIÇÃO	OBSERVAÇÃO
1	QUADRA VERDE (repintura)	INÍCIO 02/01-08/02
2	ESTACIONAMENTO (repintura)	INÍCIO 02/01-08/02
3	MEIO FIO DE ENTRADA DA ESCOLA (repintura)	INÍCIO 02/01-08/02
4	MEIO FIO FORA DA ESCOLA (repintura)	INÍCIO 02/01-08/02
5	PINTURA DO MURO DOS ESTACIONAMENTO (parte interna e externa)	INÍCIO 02/01-08/02
6	PINTURA DO TABULEIRO DE XADREZ	INÍCIO 02/01-08/02
7	FRENTE DO PREDIO INFANTIL E MATERNAL (lavar, selar, pintar sendo que na lateral da frente deve ser refeita a textura)	INÍCIO 02/01-08/02
8	AUDITÓRIO (parte interna)	INÍCIO 02/01-08/02
9	GINÁSIO (parte baixa do ginásio, portões, escadas e gradis)	INÍCIO 02/01-08/02
10	BRINQUEDOS DE PÁTIO (repintura) (25)	INÍCIO 02/01-08/02
11	RAMPA E ESCADAS DO PRÉDIO (lavar, selar e pintar)	INÍCIO 02/01-08/02
12	ESTRADINHA PRÉDIO 9 (SUPERIOR E INFERIOR)	INÍCIO 02/01-08/02
13	PREPARAÇÃO E PINTURA DOS FUNDOS DOS PRÉDIOS MATERNAL E INFANTIL	INÍCIO 02/01-08/02
14	LIMPEZA DO TELHADO DO PRÉDIO INFANTIL	INÍCIO 02/01-08/02
15	CONCERTO CONTRA-PISO DA QUADRINHA ESPORTIVA PARA APLICAÇÃO DE GRAMA SINTÉTICA PRÉDIO 9	INÍCIO 02/01-08/02
16	CONSTRUÇÃO DE ESTRUTURA EM ALVERNARIA COM PORTÃO, REDE ELÉTRICA, ACABAMENTO E PINTURA (CASINHA MAT. HORTA)	INÍCIO 02/01-08/02

Muro/calçada/meio fio



Pintura Entrada



Manutenção Pórtico



Pintura geral



Limpeza e pintura geral



Contenção bloquetes



Motos



Quadra Verde

Conserto



Pintura



Limpeza/Conserto/Pintura do acesso ao Prédio 7 / Compras / Audiovisual

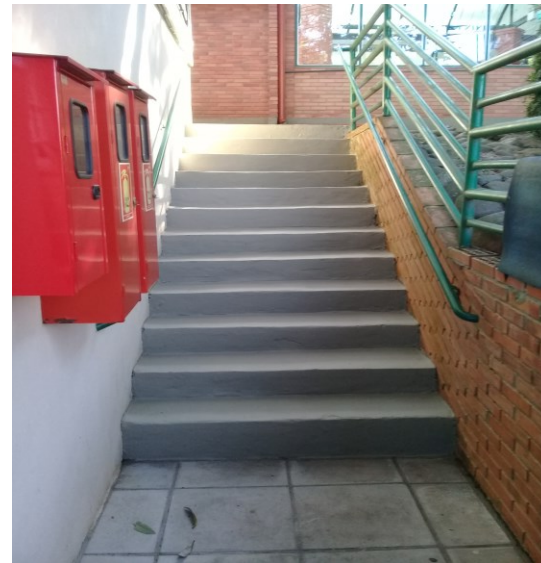

Conserto e Pintura do Auditório



Ginásio

Guarda Corpo



Palco



Paredes/Pisos



Estruturas Metálicas



Gradil



Paredes



Limpeza Telhado Infantil



Areia fina praia Infantil – 18m3



Conserto Pátios Internos Salas Infantil



Pintura Pátios Internos Salas Infantil



Pintura Pátios Internos Salas Infantil



Brinquedos Pátio Infantil



Brinquedos Pátio 1º ao 5º ano

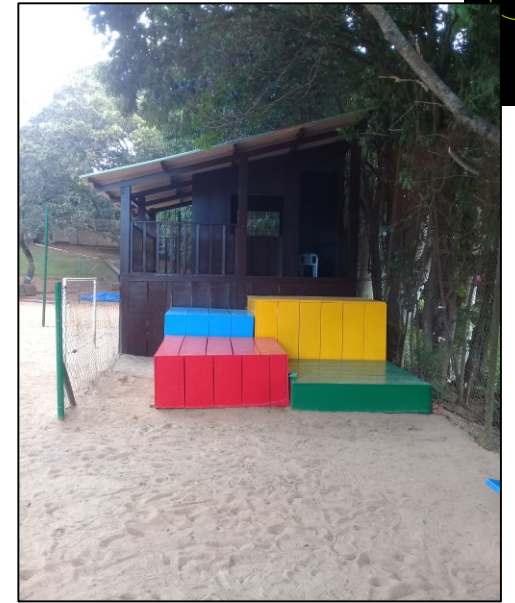

Costaneira Pátio 1º ao 5º ano



OBRAS E REFORMAS E ADEQUAÇÕES

GRANDES MANUTENÇÕES



OBRAS

ITEM	DESCRIÇÃO	OBSERVAÇÃO
1	TELHADO QUADRA DE GRAMA SINTÉTICA PAV 9 (TROCA DE TELHAS E PINTURA DA ESTRUTURA DE SUSTENTAÇÃO)	INÍCIO 02/01-08/02
2	RETIRAR E RECOLOCAR GOLEIRAS NO NOVO LOCAL DA QUADRA DE GRAMA SINTÉTICO PAV 9	INÍCIO 02/01-08/02
3	PISO CONCRETO EM FRENTE AO BANHEIROS PROFESSORES	INÍCIO 02/01-08/02
4	TROCA DAS COSTANEIRAS DA DIVISA MANUTENÇÃO	INÍCIO 02/01-08/02
5	RECUO GRADIL ESTACIONAMENTO ROTATIVO PAIS (troca de pedras da antiga posição, recuo da grade, trilho e pintura)	INÍCIO 02/01-08/02
6	DRENO DA SALA SECRETARIA FUNDAÇÃO	INÍCIO 02/01-08/02
7	ROTA DE FUGA PRÉDIO 9 (INSTALAR TELHADO, CERÂMICA NO PISO E PINTURA GERAL)	INÍCIO 02/01-08/02
8	TROCA DE LAGES GRES EM TORNO DO PASSEIO DE ACESSO AO ESTACIONAMENTO CAMPÃO (20 PEÇAS)	INÍCIO 02/01-08/02
9	CONCERTO DE JANELÃO AUDITÓRIO	INÍCIO 02/01-08/02
10	TROCA DE CORRENTES, ARMAÇÃO E PINOS DE SUSTENTAÇÃO DE 15 BALANÇOS DE PÁTIO DE RECREAÇÃO	INÍCIO 02/01-08/02
11	FABRICAÇÃO DE PORTÃO DE GRADE EM DUAS FOLHAS COM FECHADURA E PINTURA TAMANHO 1,50X2,20m (DOCA)	INÍCIO 02/01-08/02
12	FECHAMENTO DE VÃO DE PORTÃO EM ALVENARIA COM SARAPICO, REBOCO E PINTURA (DOCA ANTIGA)	INÍCIO 02/01-08/02
13	FABRICAÇÃO DE ESTRUTURA DE PROTEÇÃO EM CANTONEIRA E TELA EXPANDIDA PARA ACESSO AOS VESTIÁRIOS SUB. GINÁSIO	INÍCIO 02/01-08/02
14	RECOMPOR PAVIMENTAÇÃO DE SAIBRO E BRITA NO ESTACIONAMENTO PRINCIPAL (RECUAR BRITA, ESPALHAR. COMPACTAR SAIBRO 24m³)	INÍCIO 02/01-08/02
15	RECOMPOR AREIA DO PÁTIO ETAPA INFANTIL 18m³	INÍCIO 02/01-08/02
16	RECOMPOR COM SAIBRO 6m³ EM AREA DEGRADADA CAMINHO DE ACESSO PÁTIO 1º AO 5º	INÍCIO 02/01-08/02

Telhado Quadra do 1º ao 5º ano



Grama Sintética Quadra do 1º ao 5º ano



Piso de concreto em frente ao banheiro dos professores



Manutenção e Pintura externa do Elevador (em andamento)



Recuo Guardil Estacionamento Rotativo Pais



Pintura / Piso e Telhado Rota de Fuga Prédio 9



Adequação da Doca Antiga



GRANDES MANUTENÇÕES



MARCENARIA

ITEM	DESCRIÇÃO	OBSERVAÇÃO
1	BRINQUEDOS DO PÁTIO MATERNAL TROCAR DO PATAMAR E GUARDA CORPO REFORMA (2)	INÍCIO 10/01-10/02
2	NICHOS COORDENAÇÃO 8º AO E.M. CONFECÇÃO (2)	INÍCIO 10/01-10/02
3	CASINHA DE MADEIRA PÁTIO 1º AO 4º REESTRUTURAÇÃO DE ASSOALHO COM CAIBROS REFORMA	INÍCIO 10/01-10/02
4	BRINQUEDO 1º AO 5º TROCA DE PEÇA ASSOALHO REFORMA	INÍCIO 10/01-10/02
5	PORTAS DOS ESCORREGADORES INFANTIL CONFECÇÃO (6)	INÍCIO 10/01-10/02
6	LAMINAÇÃO DA BORDA DA MESA SALA COORDENAÇÃO 8º AO E.M REFORMA (1)	INÍCIO 10/01-10/02
7	ARQUIBANCADAS DE MADEIRA CONFECÇÃO (8)	INÍCIO 10/01-10/02
8	PORTAS DE ARMÁRIOS SALA 302 REFORMA (4)	INÍCIO 10/01-10/02
9	TROCA DE DOBRADIÇAS E REGULAGEM SALA 915 REFORMA	INÍCIO 10/01-10/02
10	BANCOS GINÁSIO REFORMA (6)	INÍCIO 10/01-10/02

Portas novas escorregadores Infantil



MÓVEIS E EQUIPAMENTOS



CLASSES E CADEIRAS ESCOLARES NOVOS

ITEM	DESCRIÇÃO	OBSERVAÇÃO
1	CONJUNTO ESCOLAR ADULTO FNDE AZUL REF. CJA06 (100) (30 para cada sala 413/414/415) (6 vai para sala 913)	ENTREGA 08/02
2	MESA QUADRADA 800X800X750MM REF. 90FQ AZUL (2) (sala 307)	ENTREGA 08/02
3	CADEIRA ESCOLAR ADULTO FNDE RE. CJA-06 (8) (sala 307)	ENTREGA 08/02

CLASSES E CADEIRAS REFORMAS

ITEM	DESCRIÇÃO	OBSERVAÇÃO
1	REFORMAR CLASSES E CADEIRAS COLORIDAS em polipropileno AZUL deixar tampo reto (710) - 32	ENTREGA 07/02
2	REFORMAR CLASSES E CADEIRAS COLORIDAS em polipropileno AZUL deixar tampo reto (809) - 32	ENTREGA 07/02
3	REFORMAR CLASSES E CADEIRAS COLORIDAS em polipropileno AZUL deixar tampo reto (811) - 32	ENTREGA 07/02
4	REFORMAR CLASSES E CADEIRAS CADA SALA COLORIDAS em polipropileno color deixar tampo reto (AZUL) (906) - 28 vai para 910	ENTREGA 07/02
5	REFORMAR CLASSES E CADEIRAS (910) - 24 vai para 913	ENTREGA 07/02
6	REFORMAR CLASSES E CADEIRAS (911) - 24	ENTREGA 07/02
7	REFORMAR CLASSES E CADEIRAS (912) - 24	ENTREGA 07/02
8	REFORMAR CLASSES E CADEIRAS (900) - 24	ENTREGA 07/02
9	REFORMAR CLASSES E CADEIRAS (901) - 24	ENTREGA 07/02
10	REFORMAR CLASSES DA SALA TAMPO RETO (307) - 24	ENTREGA 07/02

Reformas de classes e cadeiras



MÓVEIS E EQUIPAMENTOS



MOBILIÁRIO ESPECIAL INFANTIL

ITEM	DESCRIÇÃO	OBSERVAÇÃO
1	4 MESAS EM TAUARI COM TAMPO E FÓRMICA BRANCA 143x53x50cm	ENTREGA 11/02
2	4 MESAS EM TAUARI COM TAMPO E FÓRMICA BRANCA 158x70x55cm	
3	64 CADEIRAS MOD ESPECIAL TAM. 16X21X36CM	

MÓVEIS DIVERSOS SALA DE AULA E ESCRITÓRIO

ITEM	DESCRIÇÃO	OBSERVAÇÃO
1	ARMÁRIO ALTO FECHADO 2 PORTAS COR OVO (4) (SALA 809/811/906 (2))	ENTREGA 18/01
2	ARMÁRIO MÉDIO FECHADO PARA PASTA SUSPENSA (1) (SALA IANNE)	ENTREGA 18/01
3	CADEIRA FIXA POLIPROPILENO COR VERDE LIMÃO (32) (SALA 708)	ENTREGA 18/01

TAPETES NOVOS

ITEM	DESCRIÇÃO	OBSERVAÇÃO
1	TAPETES MEZANINOS INFANTIL (9) Toulon	ENTREGA 24/01
2	TAPETE GRANDE LABORATÓRIO INFORMÁTICA (1) Toulon	ENTREGA 24/01
3	TAPETE SALA COORDENAÇÃO GERAL VERDE MUSGO (1) Frontier	ENTREGA 24/01

Mobiliários especiais salas infantil



HIGIENIZAÇÃO E SUSTENTABILIDADE GERAL



AR CONDICIONADOS

ITEM	DESCRIÇÃO	OBSERVAÇÃO
1	LIMPEZA DE UNIDADE INTERNA (SERPENTINA E FILTROS) SISTEMA HI WALL (44)	INÍCIO 10/01-07/02
2	LIMPEZA DE UNIDADE INTERNA (SERPENTINA E FILTROS) SISTEMA PISO TETO (4)	INÍCIO 10/01-07/02
3	SERVIÇO DE INSTALAÇÃO DE 2 EQUIPAMENTOS 24K COM 13m LINEARES DE TUBULAÇÃO, CARGA DE GÁS, ABERTURA DE GESSO	
4	SERVIÇO DE INSTALAÇÃO DE 3 EQUIPAMENTOS 30K, LINHA SIMPLES, PRÉDIO 4 (SALAS 413, 414, 403)	
5	SERVIÇO DE INSTALAÇÃO DE 1 EQUIPAMENTO 57K, LINHA SIMPLES, PRÉDIO 3 (SALA 310)	
6	SERVIÇO DE INSTALAÇÃO DE 1 EQUIPAMENTO 12K, LINHA SIMPLES, PRÉDIO 7 (SALA 711A)	

FOSSAS E REDES CLOACAIS E PLUVIAIS

ITEM	DESCRIÇÃO	OBSERVAÇÃO
1	SUCÇÃO DE FOSSAS (3) ATÉ 10M³ COM CERTIFICAÇÃO DE DESCARTE	16/01/2019
2	HIDROJATEAMENTO DE REDE CLOACAL E PLUVIAL (180M LINEAR)	16/01/2019

TAPETES

ITEM	DESCRIÇÃO	OBSERVAÇÃO
1	HIGIENIZAÇÃO TAPETES 2, X2,5m (37)	25/01/2019

Limpeza Rede Cloacal e Pluvial



HIGIENIZAÇÃO E SUSTENTABILIDADE GERAL



CAIXAS D'ÁGUA

ITEM	DESCRIÇÃO	OBSERVAÇÃO
1	RESERVATÓRIO DE 12.000 LITROS (2) PRINCIPAL	INÍCIO 01/02 - 02/02
2	RESERVATÓRIO DE 9.000 LITROS (2) PRINCIPAL	INÍCIO 01/02 - 02/02
3	RESERVATÓRIO DE 1.000 LITROS (4) PAVILHÃO 4	INÍCIO 01/02 - 02/02
4	RESERVATÓRIO DE 500 LITROS (1) MANUTENÇÃO	INÍCIO 01/02 - 02/02
5	RESERVATÓRIO DE 50 LITROS (1) BAR	INÍCIO 01/02 - 02/02

DEDETIZAÇÃO E MANUTENÇÃO BACTERIOLÓGICA EM AREIAS

ITEM	DESCRIÇÃO	OBSERVAÇÃO
1	DEDETIZAÇÃO GERAL DOS PRÉDIOS	A COMBINAR
2	DESINFECÇÃO DOS PATIOS DE RECREAÇÃO INFANTIS	A COMBINAR

PODAS E REMOÇÕES

ITEM	DESCRIÇÃO	OBSERVAÇÃO
1	PAINEIRAS GRANDE PORTE PRÉDIO MANUTENÇÃO (2) AFASTAMENTO PREDIAL	INÍCIO 16/01 - 08/02
2	GUAPURUVÚ GRANDE PORTE PRÉDIO 9 PODA (1)	INÍCIO 16/01 - 08/02
3	ÁRVORES DE DIVISA TELHADO PRÉDIO 9 (2) AFASTAMENTO PREDIAL	INÍCIO 16/01 - 08/02
4	SIBIPIRUNAS PRÉDIO 4 (7) LEVANTAMENTO DE COPA E AFASTAMENTO PREDIAL	INÍCIO 16/01 - 08/02
5	ÁRVORES PEQUENO PORTE DIVISA LINDEIROS (20)	INÍCIO 16/01 - 08/02
6	ÁRVORES PRÉDIO INFANTIL (12) AFASTAMENTO PREDIAL E LEVANTAMENTO DE COPA	INÍCIO 16/01 - 08/02
7	AROEIRAS REMOÇÃO (5)	INÍCIO 16/01 - 08/02

Podas árvores



Desinfecção da areia dos pátios da infantil



PEQUENAS MANUTENÇÕES E MATERIAIS



MANUTENÇÃO DE CADEIRAS COM RODINHA

ITEM	DESCRIÇÃO	OBSERVAÇÃO
1	MANUTENÇÃO DE CADEIRAS DE ROD. (LAB. INF / SEC E SL PROF. INFANTIL / SL PROF. E SEC. 1º AO 5º / SEC E SL PROF E. MÉDIO)	15/01/2019

MANUTENÇÃO DE PERSIANAS

ITEM	DESCRIÇÃO	OBSERVAÇÃO
1	MANUTENÇÃO DE PERSIANAS	A COMBINAR

ESTOFARIA

ITEM	DESCRIÇÃO	OBSERVAÇÃO
1	CONFECÇÃO DE EXÁGONO DE LONA COM ESPUMA D33 1,75X1,75 COURANO 3 CORES (CLASSE BEBÊ)	ENTREGA 30/01
2	REFORMA DE SOFÁ ESTOFADO, REFORÇO DE ESPUMA E TROCA DO COURINO POR COURANO AMARELO (BIBLIOTECA)	ENTREGA 30/01

Troca de Persianas das salas



PEQUENAS MANUTENÇÕES E MATERIAIS



MATERIAL PISO CIMENTÍCIO

ITEM	DESCRIÇÃO	OBSERVAÇÃO
1	PISO CONCRETO LISO 45X45CM (50m ²)	ENTREGA 15/01

MATERIAL MADEIRAS PARA REFORMAS DIVERSAS

ITEM	DESCRIÇÃO	OBSERVAÇÃO
1	MADEIRAS DIVERSAS EM GRÁPIA	A COMBINAR

CALHAS

ITEM	DESCRIÇÃO	OBSERVAÇÃO
1	CONFECÇÃO E INSTALAÇÃO DE 18M LINEAR DE CALHA DE BEIRAL CORTE 72 CHAPA 26 EM ALUZINCO COM 3 BOCAIS, 4 CABECEIRAS	A COMBINAR
2	5 SUPORTES ESPECIAIS E 6M CONDUTORES RETANGULARES DE 11X8CM (CALHA TOLDO CENTRAL E BEIRAL RESTAURANTE)	

Troca das calhas e do tubo de queda



PEQUENAS MANUTENÇÕES E MATERIAIS



AR CONDICIONADOS (APARELHOS)

ITEM	DESCRIÇÃO	OBSERVAÇÃO
1	AQUISIÇÃO DE 2 EQUIPAMENTOS 24K, HI WALL, INVERTER, MIDEA 220V, PRÉDIO 3 (SERVIDOR T.I.)	A COMBINAR

AR CONDICIONADOS (APARELHOS)

ITEM	DESCRIÇÃO	OBSERVAÇÃO
1	AQUISIÇÃO DE 1 EQUIPAMENTO 57K, PISO TETO, CONVENCIONAL, MIDEA 220V, PRÉDIO 4 (SALAS 413, 414, 403)	A COMBINAR

AR CONDICIONADOS (APARELHOS)

ITEM	DESCRIÇÃO	OBSERVAÇÃO
1	AQUISIÇÃO DE 3 EQUIPAMENTOS 30K, HI WALL, CONVENCIONAL, MIDEA 220V, PRÉDIO 4 (SALAS 413, 414, 403)	A COMBINAR

Ar condicionado Servidor T.I.



Ar Condicionado Salas EM

