



# LISTA DE MATERIAIS 2026

## 1º ANO DO ENSINO FUNDAMENTAL



### PARA USO DIÁRIO - IDENTIFICADOS COM NOME E TURMA:

- 01 estojo com 02 lápis grafite Jumbo, 01 borracha, 01 apontador para lápis Jumbo com depósito, 01 caixa de lápis de cor tipo Ecolápis supersoft da Faber Castell\* (12 cores ou mais), 01 apontador comum com depósito, 01 tesoura sem ponta (preferencialmente Tramontina ou Mundial, pela qualidade do corte e pelo tamanho), 01 cola bastão 40 gramas para usar nos temas de casa (preferencialmente Scotch) e 01 régua de 15cm. O estojo deverá ser pequeno e prático, facilitando o manuseio pelas crianças.
- 01 pasta plástica com elástico, tamanho ofício, para transportar temas
- 01 caneca e 01 guardanapo de sua preferência para a hora do lanche, identificados com nome e turma da criança
- 01 garrafa para água, tipo *SQUEEZE*
- 01 caderno produzido pelo Colégio, com proposta de configuração e gramatura de folhas adequadas ao 1º ano do Ensino Fundamental, que será entregue à criança ou ao responsável no início das aulas. O valor será parcelado e repassado nos docs de março, abril e maio.
- O bloco de comunicação escola-família será entregue no início das aulas, e o valor será repassado no doc de março.

*Todo material de uso pessoal deverá ser revisado, periodicamente, pela família e reposto quando necessário.*

### PARA USO EM SALA DE AULA:

Os materiais (com identificação) deverão ser entregues, se possível, durante a entrevista com a professora regente ou ao longo da 1ª semana de aula.

Para aulas de Arte com a professora regente, trabalhos com o(a) professor(a) de Língua Inglesa e vivências do 1º ano:

- 01 bloco de desenho tamanho ofício com espiral
- 01 bloco A3 criativo lumicards 180m/g
- 01 pacote de folhas color set A4 180g coloridas
- 01 pacote de folhas color set A4 Neon
- 01 pacote de folhas A4 estampada
- 02 lápis preto 2B
- 03 colas líquida 90g, tipo Polar ou Tenaz\*, pela qualidade do líquido e característica do bico
- 01 estojos de caneta hidrocor ponta grossa, 12 cores
- 03 canetas Uni Posca colorida ponta grossa
- 02 canetas pretas de retroprojeto (2mm)
- 02 canetas marca-texto colorida
- 05 envelopes 5x7 coloridos
- 05 envelopes 10x15 coloridos
- 1 bastidor de bordado (12 cm)
- 1 caixa de tinta confeti
- 06 caixas de massa de modelar, sendo 03 à base de cera e 03 softs
- 03 canetas Pilot hidrográfica 4.0 (preta)
- 01 pasta catálogo com espiral (GVM)\*, com 50 sacos plásticos de boa qualidade e em boas condições de uso e manejo pela criança
- 01 estojo com tinta Aquarela em pastilha 24 cores
- 01 pincel nº 06
- 01 pincel nº 18
- 01 pincel nº 20
- 01 tinta guache de 250 ml (qualquer cor)
- 01 caixa de tinta guache bastão (neon ou metálica)
- 01 prancheta (será utilizada ao longo de todos os Anos Iniciais)\*\*
- 01 camiseta usado, grande e de manga curta, para pintura
- 01 revista em quadrinhos
- 01 revista Passatempo PICOLÉ (adequada à faixa etária)
- 01 tela para pintura 30cmx20cm
- Para apoio em **temas de casa**: 02 dados e 02 baralhos de cartas (**materiais que deverão ficar em casa**).

\* A sugestão de marcas ocorre em função da qualidade, durabilidade e facilidade de manuseio dos materiais, questões consideradas essenciais para a faixa etária das crianças.

\*\* Poderão ser reaproveitadas as utilizadas na Educação Infantil.



# LISTA DE MATERIAIS 2026



A compra de materiais para o espaço lúdico da sala (jogos, brinquedos e livros) será realizada pela Escola. A taxa de R\$150,00 será parcelada nos docs de abril, maio e junho.

A Escola produz seus polígrafos de referência e os materiais gráficos dos projetos:

- Apostila de Matemática
- Álbum de figurinhas

\* A taxa dos polígrafos e materiais será dividida e repassada nos docs de abril a novembro.



## ADOÇÕES LITERÁRIAS

### • LEITURA IMPRESSA

#### Cadê Cadê?

Autores: Xadalu Jecupe e Paula Taitelbaum  
Editora: Piu  
ISBN 9786589241300

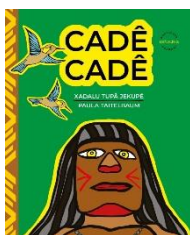

#### ABCXYZ

Autor: Sérgio Rodrigues  
Editora: Reco Reco  
ISBN 9786585954082

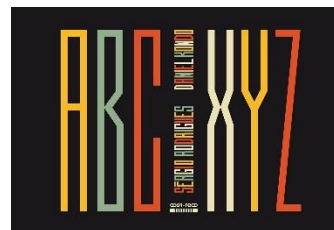

### ORIENTAÇÕES GERAIS:

- Uniforme: uso obrigatório (parte superior e inferior), **identificado com nome e turma da criança.**
- A Escola tem pensado, junto às crianças e às famílias, sobre a importância de minimizar o peso das mochilas. Lembramos que, ao adquirir os materiais escolares, é fundamental escolher os mais leves. O modelo ideal de mochila é o de rodinhas, com pouco peso.